



THE ORIGINAL CLARKS DESERT BOOT SINCE 1950



THE ORIGINAL CLARKS DESERT BOOT SINCE 1950

# Il Sole 24 ORE

www.ilsole24ore.com

€2 \* In Italia in vendita abbinata obbligatoria con i Focus de Il Sole 24 Ore, fino ad esaurimento copie (Il Sole 24 Ore €1,50 + I Focus de Il Sole 24 Ore €0,50) Mercoledì 25 Marzo 2015 QUOTIDIANO POLITICO ECONOMICO FINANZIARIO • FONDATA NEL 1865

## LO SCHIANTO SULLE ALPI FRANCESI

# Precipita in Provenza aereo di Germanwings: morti i 150 passeggeri

Marcoussanel con il reportage di Mariano Mauerger • pagina 8



In Germania, Francia e Spagna manifestazioni di cordoglio

## IL PIANO DEI TAGLI

# Un colpo per Lufthansa

di Alessandro Merli

Il disastro del volo 4U925 non poteva venire in un momento peggiore per Lufthansa. La sua linea aerea low-cost Germanwings, cui apparteneva l'Airbus precipitato in Francia, è infatti l'elemento chiave di una ristrutturazione della compagnia di bandiera tedesca.

Continua • pagina 10

## CAMBIO DI STRATEGIE PER I BIG

# La partita delle low cost

di Gianni Dragoni

Una compagnia targata Lufthansa, ma con stipendi più bassi per i piloti e costi inferiori del 20 per cento. Questa è Germanwings, controllata al 100% dal grande vettore tedesco. Ma questo non è sufficiente per competere con le low e i vertici vogliono tagliare i costi di un altro 10-15 per cento.

Continua • pagina 10

## Il Senato vota la fiducia al decreto banche e investimenti: via libera a portabilità dei conti e incentivi a Pmi innovative

# Popolari, la riforma è legge

Coinvolti gli istituti con attivi sopra gli 8 miliardi - Tetto di voto al 5% per 24 mesi

## CREDITO E DISTRETTI

# Senza dimenticare i territori

di Alberto Orioli

La foresta pietrificata delle banche italiane (copyright Giuliano Amato) aveva un corredo di cespugli antichi altrettanto calcificati: le banche popolari. Un glorioso passato, 150 anni di storia metà nel cattolicesimo sociale, metà nel socialismo pre rivoluzionario; un presente meno epico, a tratti contaminato da gestioni clientelari, ma nella maggioranza dei casi sicuro presidio per l'economia di "proximità", moltiplesso propulsore della crescita dei mitici distretti industriali.

Con 135 voti favorevoli e 92 contrari, l'Aula del Senato ha approvato ieri sera in via definitiva il decreto sulle banche, che contiene la riforma delle Popolari. Obbligo di trasformazione in spa per le banche con attivi superiori a otto miliardi, tetto di voto al 5% per 24 mesi. Ora le banche popolari si preparano alle fusioni. Il decreto dà anche in via libera a portabilità dei conti e incentivi per le Pmi innovative.

## Vegas: garanzia statale per i crediti in sofferenza

Rossella Bocciarelli • pagina 2

### OGGI LA GUIDA

#### Il rientro dei capitali

Rientro dei capitali: procedure, effetti e sanzioni

## L'intervista. Parla il capo-economista della Banca centrale europea, Peter Praet

# «Dopo il Qe, avanti con le riforme»

«Per l'Italia è il momento migliore, il Jobs act è solo l'inizio»

Peter Praet, capo economista della Bce, nella prima intervista di un membro del comitato esecutivo della banca dopo l'avvio del Qe, spiega che l'azione dell'Istituto di Francoforte offre all'Italia un'opportunità per riforme. Secondo l'economista, la riforma del mercato del lavoro è positiva, ma solo se sarà al punto di partenza di un'agenda di riforme ambiziose. Inoltre, l'economia reale può beneficiare delle condizioni del credito più favorevoli create dal Qe. Domani Maurizio Draghi sarà a Roma nella sua prima audizione parlamentare in Italia da quando è in carica.

## Il riassetto. Le banche interessate alle nuove regole

Totale attivi tangibili, dati 2013 in miliardi

QUOTATE	Valore
Banco Popolare	123,7
Ubi	121,3
Banca Pop. Emilia Romagna	61,3
Banca Pop. di Milano	49,2
Banca Pop. di Sondrio	32,7
Credito Valtellinese	26,8
Banca Pop. dell'Etruria e del Lazio	16,4

NON QUOTATE	Valore
Banca Pop. di Vicenza	44,3
Gruppo Veneto Banca	35,9
Banca Pop. di Bari	9,9

## GLI EFFETTI

# Dalla Bpm a Ubi, al via il rischio delle aggregazioni

Luca Davì • pagina 2

## IL MERCATO

# Fondazioni pronte a entrare nel capitale delle nuove Spa

Marco Ferrando • pagina 2

## L'intervista. Parla Paolo Signorini nuovo capo della Struttura di missione

# «Troppi intrecci affari-politica. Non sono un uomo di Incalza»

«Nell'inchiesta compaio poco e risulato sempre non allineato»

Paolo Emilio Signorini è l'uomo che ha preso il posto di Ettore Incalza, il sospettato dove ex machina di quel "sistema" di favori e di potere che secondo la Procura di Firenze avrebbe per anni governato il settore delle grandi opere pubbliche italiane.



## Via libera della Camera al testo che allunga i tempi - È scontro Alfano-Pd

# Prescrizione, primo sì ma Ncd si astiene

di Donatella Stasio • pagina 21

## Varate le linee guida Padoa-Schioppa, ora la consultazione

# Corruzione, stretta su partecipate non quotate

Il ministro dell'Economia, Padoa-Schioppa, e il presidente dell'Anac, Cantone, hanno presentato la direttiva del ministero e le linee guida dell'Autorità per l'applicazione delle norme anticorruzione alle società partecipate o controllate dallo stato o da enti locali non quotate in Borsa. Fino a metà aprile è aperta la consultazione.

## POLITICA 2.0/Economia & Società

# Il rebus di Renzi tra Alfano e regionali

di Lina Palmerini • pagina 23

## FOCUS NORME

# Tfr in busta paga: accordo Mef-Abi sui finanziamenti a tassi agevolati alle piccole imprese

Servizi • pagina 40

Mercati	FTSE Mib	Down Jones I.	Xetra Dax	Nikkei 225	FTSE 100	€/€	Brent oil	Oro fixing
	2333,20	1901,54	2005,69	1973,65	7019,68	1,0950	53,70	1191,50
	var. %	-0,58	0,92	-0,21	-0,26	0,35	-0,41	0,44
	var. %	10,66	30,66	36,19	7,66	-20,50	-50,04	-9,10

  

PRINCIPALI TITOLI - Componenti dell'indice FTSE MIB		QUANTITATIVI TRATTATE		INDICI	
Titolo	Var. %	P.L.	Var. %	Indice	Var. %
Alfa	-0,60	1,29	ICAF	15,10	1,74
Alitalia	24,47	-	Firmec	14,47	1,04
Alpi	3,25	2,48	Generali	18,60	1,47
Alpi	3,25	2,48	Generali	18,60	1,47
B.P. Milano	14,49	-0,28	Intesa Sanpaolo	3,20	3,43
B.P. Milano	14,49	-0,28	Intesa Sanpaolo	3,20	3,43
B.P. Milano	14,49	-0,28	Intesa Sanpaolo	3,20	3,43
B.P. Milano	14,49	-0,28	Intesa Sanpaolo	3,20	3,43

## SEGNALI DI CRESCITA DEL PIL

# L'economia Ue accelera: a marzo indice Pmi ai massimi da 4 anni

Riccardo Sorrentino • pagina 5

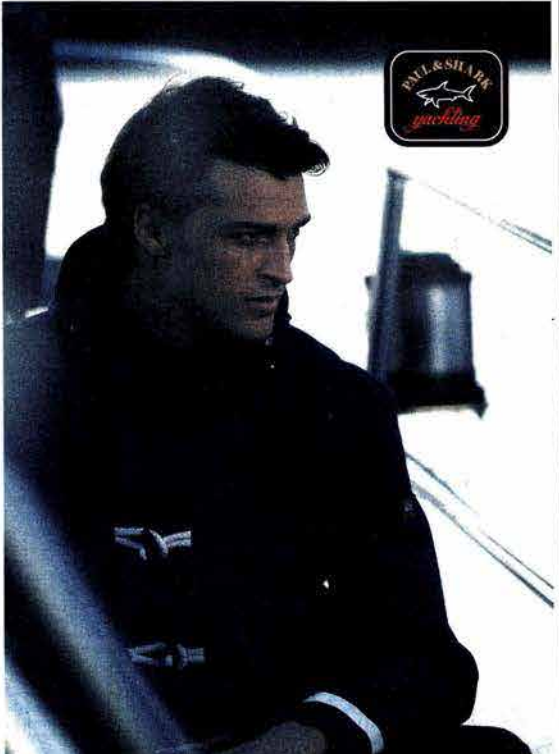



**TOP CLASS**

**Casa Coppelle,  
nuovi interni  
e cucina  
d'autore**



**Restyling.** Nuove salette

di **Federico De Cesare Viola**

«**H**o immaginato un posto molto intimo che avesse l'atmosfera di un club inglese dell'800 mischiata all'espressività e vivacità italiana». È il celebre architetto e interior designer francese Jacques Garcia (lo stesso dell'Hôtel Costes di Parigi) ad aver firmato l'ambizioso restyling di Casa Coppelle, insegna del centro storico di Roma a due passi dal Pantheon. Le salette del ristorante sono oggi caratterizzate da una cifra opulenta e confidenziale e impreziosite da arredi e dettagli di alto artigianato: lampade Zonca, tende verde brillante di Verasetta, tavolini di laccanera della collezione Interna, stoffe Rubelli Semiramide con motivi floreali dorati e in più un bellissimo erbario d'epoca. La cucina, curata da Fabio Rossi con la consulenza di Emiliano Pascucci (sous chef di Beck alla Pergola del Rome Cavalieri), mantiene la doppia anima romano-francese dei proprietari Omar e Rachelle Capparuccini: accanto ai paccheri all'amatriciana e al risotto cacio e pepe con gamberi saltati ecco il tourmedos al peperosa flambé al Cognac e il foie gras, rigorosamente maison. Novità anche al banco del piccolo cocktail bar con l'arrivo dell'americano Colin Bates, autore di raffinate creazioni vintage, tra cui l'ottimo Mezcal Mule.

© RIPRODUZIONE RISERVATA

